



Catálogo. 2025

terronagripro.com



SOMOS GUÍAS EN LA AGROUNDUSTRIA

para el desarrollo de cultivos protegidos especializados , con un gran compromiso con nuestros clientes, ofreciéndoles productos de alta calidad con asesoría técnica personalizada.

AMBIENTE CONTROLADO



PRODUCTOS
ESPECIALIZADOS



ENTREGA EN
TIEMPO Y FORMA



Infraestructura

PARA BERRIES Y HORTALIZAS

terronagripuro.com

Mod. TAP08

Macrotunel Reforzado

Ideal para cultivos de porte bajo y para otros que no requieran colgarse a la estructura.

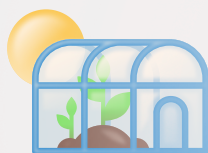

7.20M

Macrotunel

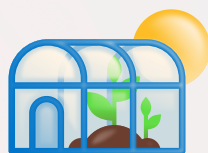

6.60M

Macrotunel

Principal característica es facilitar montajes y desmontaje, sus columnas están ancladas al suelo por un sistema de hélice sin cimentar.



Mod. TAP01

Invernadero Tipo Tunnel

Ideal para cultivos que requieren menor ventilación

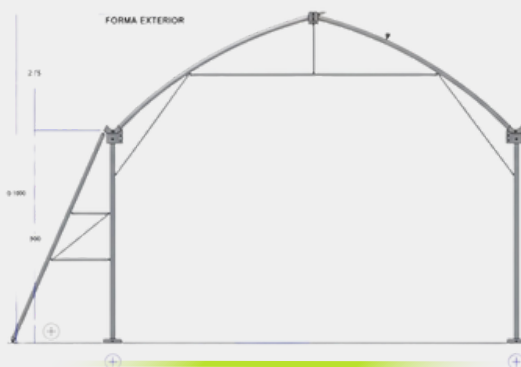

9.60M

Mayor resistencia a los vientos, diseñado con travesaño en cada forma y Columnas cimentadas. Aprovechamiento de espacios con un ancho de hasta 9.60m
Sujetado con sistema Polygrap

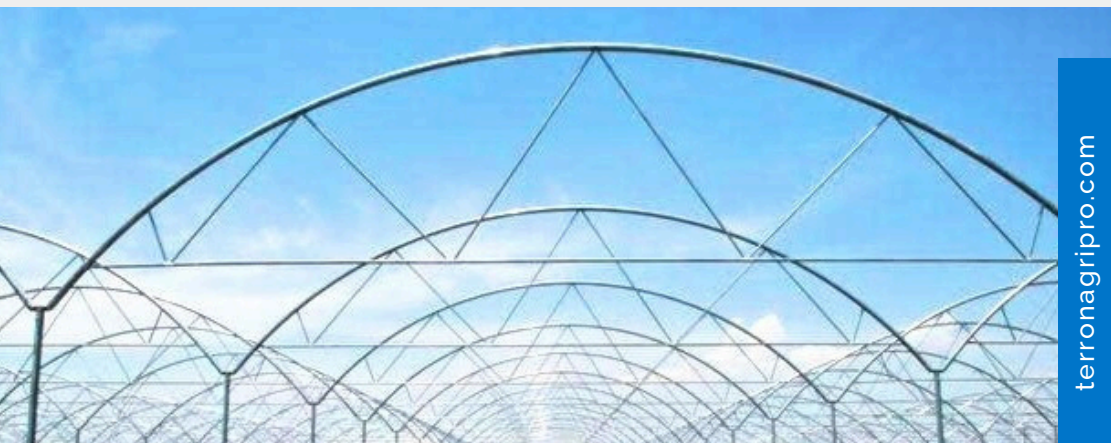

Mod. TAP0102

Invernadero Cenital Sencilla

Para cultivos que requieren microclima semicontrolado. Protege contra la lluvia e insectos

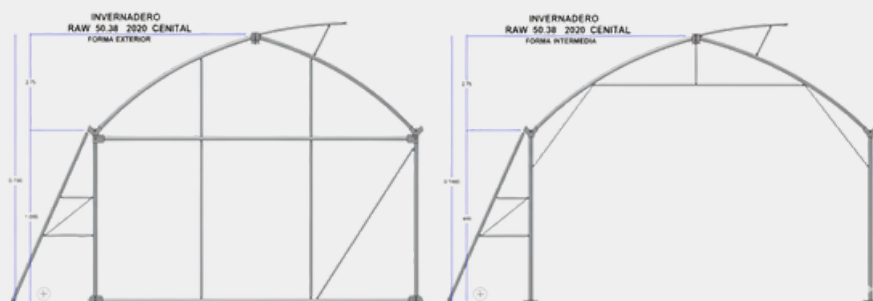

8 A 9.60M

Invernadero para carga ideal para cultivos indeterminados. Mayor aprovechamiento de espacios con un ancho de hasta 9.60m
Sujetado con sistema Polygrap





C600. C720. C800

Cubierta Plástica U.V.



Sombra

25% sombra
15% sombra
50% sombra



Colores



Traslúcido Blanco/Negro
Blanco



Medida

3.10 / 4.20 / 6.20 / 8.50 / 9.50 /
10.5 / 12.5 / medidas especiales

Macrotúnel Reforzado

Cruceta

Galvanizado
1.315" c16 / c18

Uso en Macrotúnel tienen como función dar soporte al inicio de lo túneles o intermedios

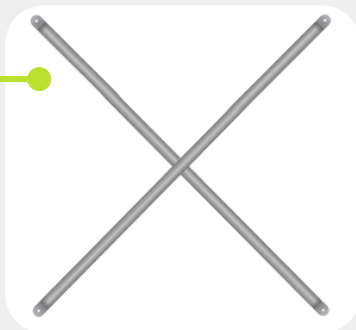

Travesaño

Galvanizado
1.315" c16 / c18

Estructuras de apoyo entre arcos para dar un soporte en conjunto de los demás soportes



Retenida

Galvanizado
1.315" c16 / c18

Da soporte de contratensión al Macrotúnel previniendo y contrarrestando las condiciones adversas del viento que pudiesen presentarse.





Estaca ced 30

- 2m / 2.5m / 3m
- Arandela
- Estandar, pata de cabra o de perro
- Impermeabilizada

Cuerno “V”

- Fácil instalación
- Forma la unión y soporte de los arcos
- Larga durabilidad
- Agiliza proyectos

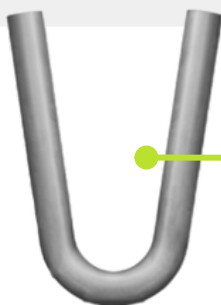
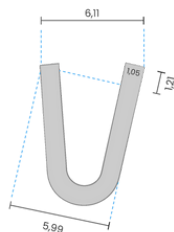
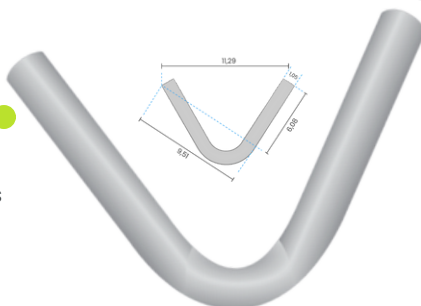

Cuerno “U”

- Fácil instalación
- Forma la unión y soporte de los arcos
- Larga durabilidad
- Agiliza proyectos

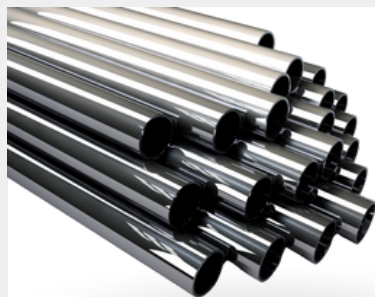

Tubo arco 1.315"

Galvanizado

- 7.9m / 8.53m / 9.15m
- Calibre 16 / 18

Abrazadera 1.315"

Galvanizado

Sujeta los tubos de acero que dan forma a la estructura del tunel de invernadero o estructura similar.

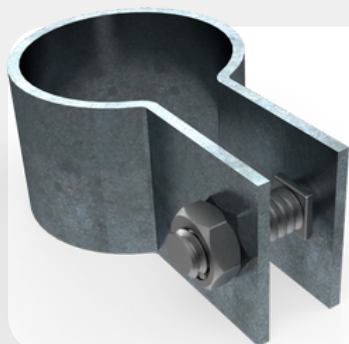
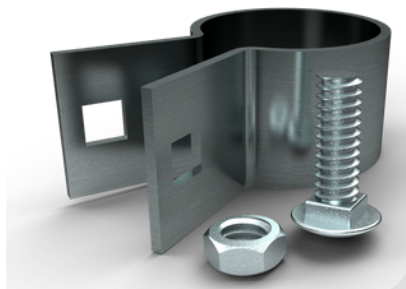

Abrazadera 1.660"

Galvanizado

Sujeta los tubos de acero que dan forma a la estructura del tunel de invernadero o estructura similar.

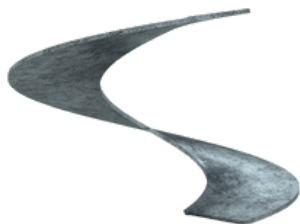

Arandela

Se coloca mediante soldadura en la parte inferior del tubo redondo (estaca) para dar una mayor firmeza en la instalación y ofrecer resistencia a nuestro Macrotúnel.

Poste ganadero “T”

Primera / descalibrado

- 7' / 8'
- Para cabeceras en tutoreo

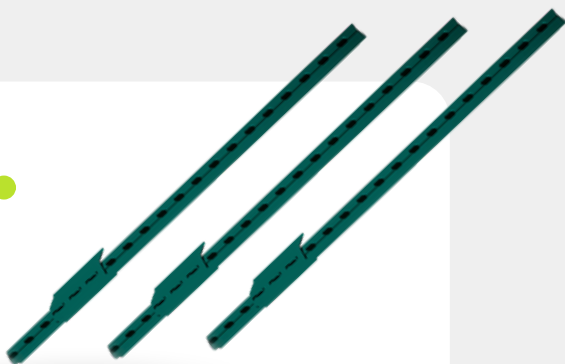

Siempre Tenemos una solución para tu cultivo

- **Ventas:** 33 1904 5911
33 1385 6661

Pintura que da **Sombra**



Pintura Sombra

GreenHouse Shader es un producto que diluido en agua permite blanquear plásticos de invernadero, produciendo condiciones favorables para su cultivo



Accesorios

PARA INVERNADERO

terronagripuro.com

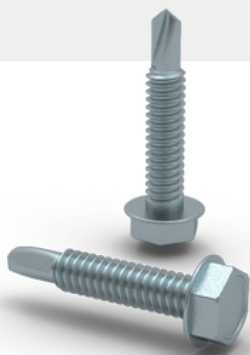

Pija punta broca



Galvanizada

Soga UV



Medida

- 7 mm
- 8 mm en carrete

* Opción con corte a 11m

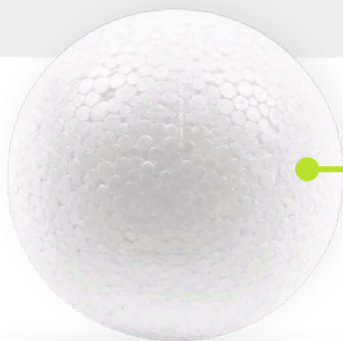

7 Esfera unicel



Retener las orillas del
plastico

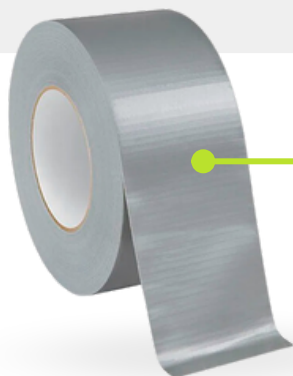

Cinta ducto



Medida

48mm x 50m

Cinta parche plástico



Polietileno con
adhesivo



4" x 15m

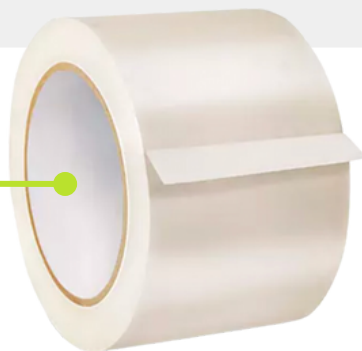

Trampa



Color

Amarillo, rojo, azul, verde



Medida

- 30cm x 100m
- 50cm x 100m

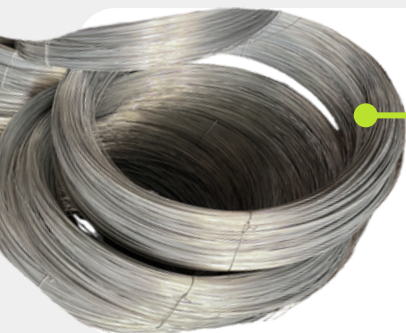

Alambre Galvanizado

Calibre: 10 / 11 / 15 / 16
Bobina: 50 o 100kgs

Kit gripples

Colgador estándar Gripple No.4 suministrado con un cable de alambre galvanizado cortado a la medida con un extremo de bucle estampado que se fija en un extremo.



Anclas gripples

Ancla APEX, crea un punto de anclaje fijo y seguro bajo tierra. No requiere excavación previa ni preparación del terreno. Recomendado para tensionar estructuras ligeras como macrotuneles

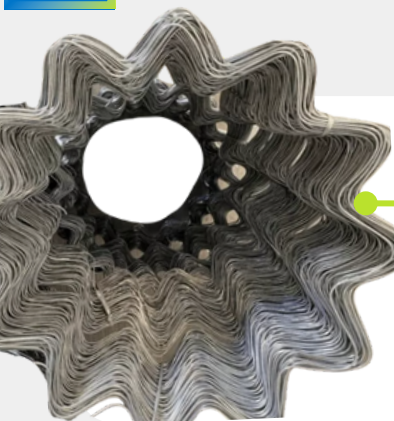

Alambre Zig Zag

- 10 kgs
- Galvanizado
- Rendimiento 12 m/ kg
- Calibre 12

Perfil Sujetador

- Tramo de 6m o 3m
- Galvanizado
- Calibre 22



Hilo de poliéster



- Alternativa al alambre de acero galvanizado
- 7 veces más ligero que el alambre
- Tension constante
- Para tensionar tutoreo, mallas antipajaros , como tutoreo en jitomate, chile o frambuesa

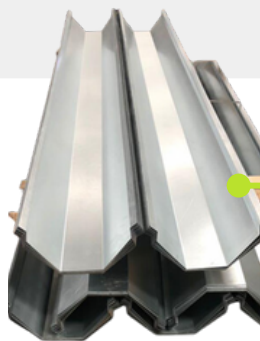

Canaleta estructural

- Largo: 4.15 y 3.15m
- Galvanizado
- Calibre: 14, 16 y 18
- Dan soporte a la estructura y desagüe de la misma

Capitel Estructural

- Calibre 14
- Galvanizado
- Atornillado
- 8 puntos de fijación

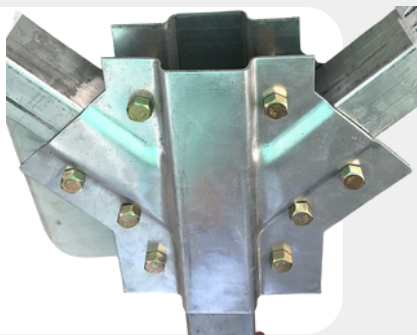



Suelo

terronagripro.com



Ground Cover



Colores



Negro



Blanco



Personalizado



Medida

2m / 4m / 8m

105 grs hasta 130 grs

Cubre la tierra previniendo el crecimiento de maleza en tu cultivo, ayudándote a mantener un área más limpia.

Previene el crecimiento de parásitos y disminuye la incidencia de enfermedades provenientes de la tierra.



Clavo con cabeza

- 6" / 7"
- Arandela plana
- Instalacion de ground cover



Acolchado



Colores



Blanco-Negro



Negro-Negro



Plata-Negro



Personalizado



Medida

De .80m hasta 1.95m de
ancho Calibre 80-200

Herramienta para el desarrollo rápido y de calidad de los cultivos en el campo. Por sus colores blanco y plata, refractan de manera óptima la luz y el color negro evita el paso de la luz, logrando la eliminación de la hierba no deseada. Mantiene el calor y humedad en la tierra lo que favorece a un mejor desarrollo radicular y en follaje.

Sin desprenderse **fija**

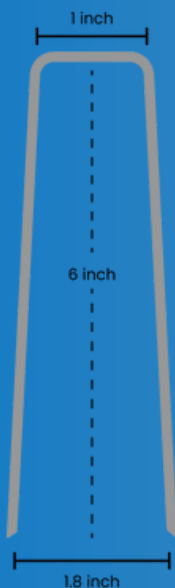

Grapas

Fijan el Ground Cover, acolchado o telas antimalizas al suelo.
Haciendo la instalacion sencilla y de larga duracion



Mallas

AGRICOLAS

terronagripro.com



4.00 x 100 Mts
2.00 x 100 Mts

Malla
Residencial



95%
Raschel

Malla
Residencial

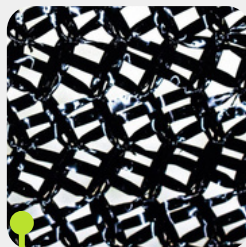

70%
Raschel

SOMBRA



9.70 x 150 Mts
8.25 x 150 Mts
4.10 x 150 Mts

Malla Agrícola



50%
Raschel

Malla Agrícola



35%
Raschel

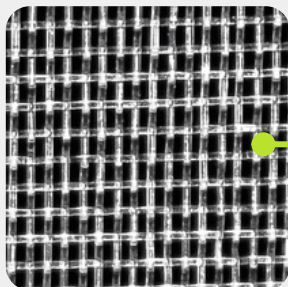

40x25hpp
Monofilamento

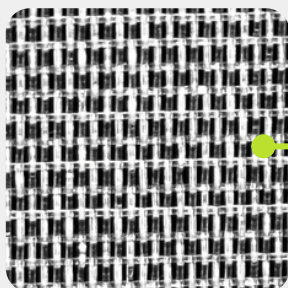

50x25hpp
Monofilamento

ANTI AFIDOS



3.65m x 150m

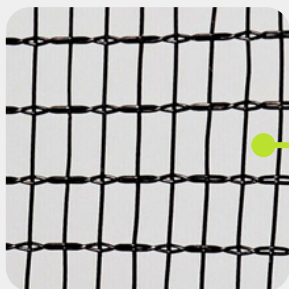

ANTIGRANIZO

Malla

Negra

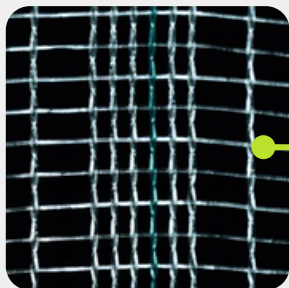

ANTIGRANIZO

Malla

Cristal



3.70m x 200m

1.85m x 200m



ANTIPAJAROS

Malla

- Tejida
- 19 y 30grs

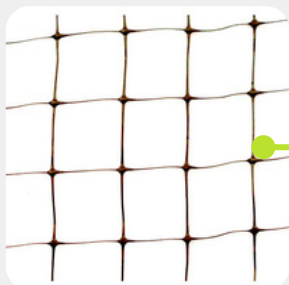

ANTIPAJAROS

Malla

- Extruida



Tejida: 5x200m
Extruida: 5x1000m



Sustratos

ESPECIALIDAD BERRIES Y
GERMINACION

terronagri.pro.com



Sustrato fibra de coco

Fibra de coco de la más ALTA CALIDAD sometida a proceso de molienda para tener optima granulometria y así un sustrato homoganeo



Big Bale, Paca 240L, Boli,



Mezcla 50/50, 70/30, 80/20, polvillo

Origen:



Corteza de Madera

La combinación de corteza gruesa y perlita genera buena aireación y porosidad, y proporciona peso adicional.



Big Bale, Paca 214L 

Peat moss
+vermiculita+perlita 
Fibra de madera

Origen:



Cada planta
Crece plena y tupida
con el suficiente espacio.



Maceta cuadrada 7L

Para Producción en Sustrato
con perforación y patas para mayor
aireación y drenaje

**Distintas medidas



Herramientas

AGRICOLAS

terronagripro.com





Percutor a gasolina

- Ligero y portátil 14.5kg
- Motor Honda 1.3HP a 7,000rpm
- 1,720 impactos por minuto
- Ancho de campana hasta 3.5"

Pinza Gripple

- Corte limpio
- Dos tamaños disponibles
- Chica hasta 3mm de corte y Grande hasta 6mm de corte



Tenaza Gripple

- Ligera y compacta
- Diseñada con un sistema de medición incorporado para controlar la tensión aplicada
- Para tensores de hasta 6mm



Barra de clavado



- Diámetro 20 mm, con longitudes de 1200 mm y 1800 mm
- Capaz de clavarse en los suelos mas duros

Tijera de poda curva

- Navaja de 7mm de espesor Y 45mm de largo
- 19 cms total de largo
- 115 grs



Tijera de poda Palm fit

- Comfort al agarrar
- Alta tecnología en las hojas de acero
- Navaja de 7mm de espesor y 45mm de largo
- Curva



Manejo de agua

terronagripro.com



Tanque Vertical 35,000 Its

- Diámetro **2.98m**
- Altura con tapa **5.96m**
- Espesor pared **22mm**
- Peso con tapa **902 kgs**
- Material **Polietileno (HDEP)**
- Accesorios **Flotador, Válvula, Multiconector y Brida**

- Colores



Distintas capacidades y materiales de fabricación

Tanque Pipa



- Capacidades **3,5 y 7mil Litros**
- Manejo **Diésel o agua**
- Fabricado con lamina Calibre 12
Rompeolas, Luces Reglamentarias,
Tirón, Cadena de seguridad, registro
para emplacar



Tanque Laminado



- Lamina galvanizada
- Geomembrana 1-1.5mm
- Capacidad desde 100,000L hasta 800,000L
- Tapa para mantener limpia el agua

Tanque Nodriza



- Capacidades **2,300 L, 3,500 L, 4,500 L, 7,000 L**
- Manejo **Líquidos pesados y ligeros**
- Rompeolas

- Colores



Instalación y Mantenimiento Profesional



terrónagripro.com



ZAPOPAN, JAL.

C. San Francisco 1135,
El Briseño, 45236

ventas@terronagripro.com

33 1904 5911 / 33 1385 6661 / 33 3195 4172



Catálogo -2025

terronagripro.com